CHOEUR INFERNAL

Offenbach

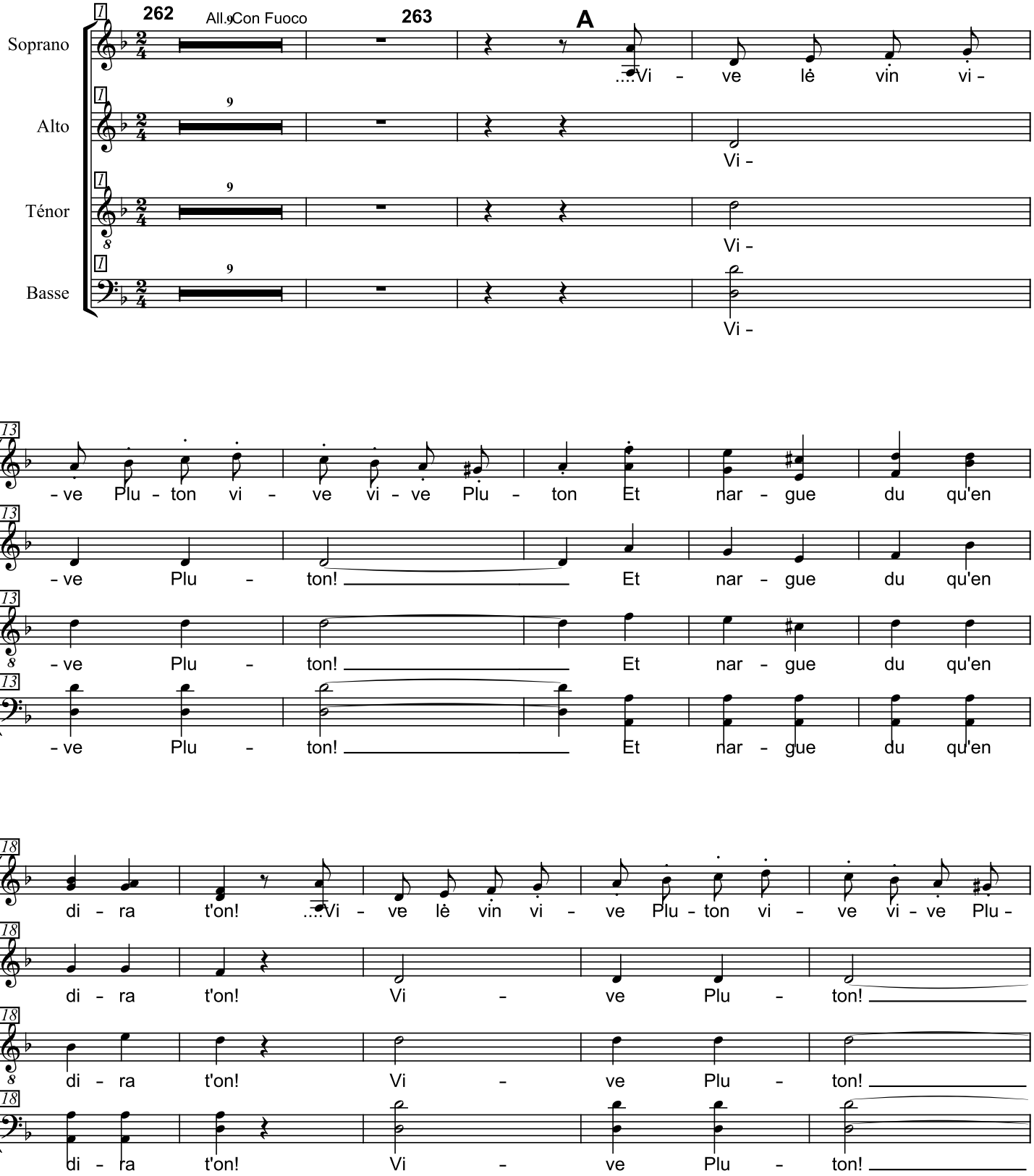

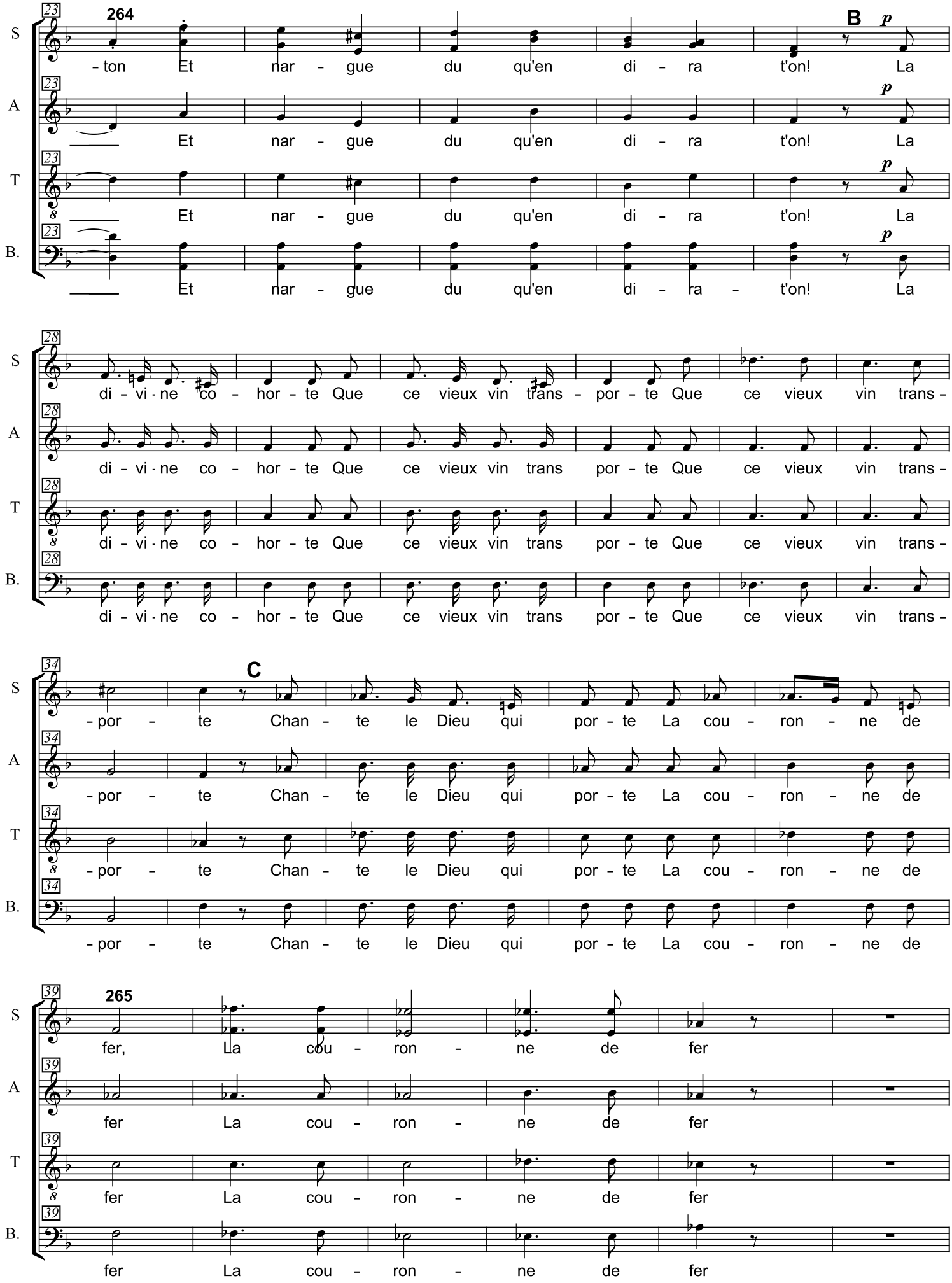
264
B
p
S
A
T
B.
- ton Et nar - gue du qu'en di - ra t'on! La
Et nar - gue du qu'en di - ra t'on! La
Et nar - gue du qu'en di - ra t'on! La
Et nar - gue du qu'en di - ra - t'on! La
di - vi - ne co - hor - te Que ce vieux vin trans - por - te Que ce vieux vin trans -
di - vi - ne co - hor - te Que ce vieux vin trans por - te Que ce vieux vin trans -
C
- por - te Chan - te le Dieu qui por - te La cou - ron - ne de
265
fer, La cou - ron - ne de fer
fer La cou - ron - ne de fer

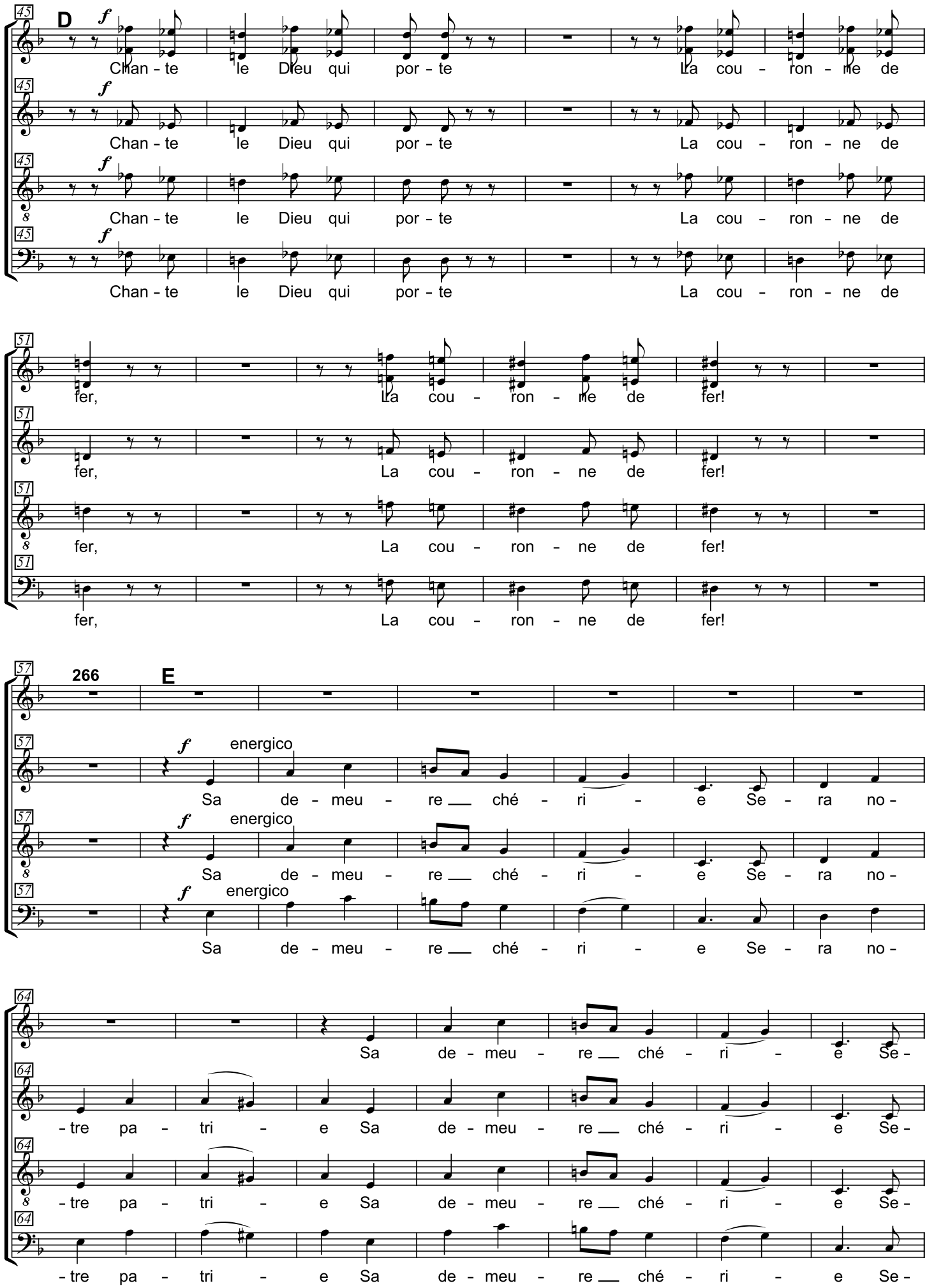
D
Chan - te le Dieu qui por - te La cou - ron - ne de
fer, La cou - ron - ne de fer!
266
E
energico
Sa de - meu - re ché - ri - e Se - ra no -
- tre pa - tri - e Sa de - meu - re ché - ri - e Se -

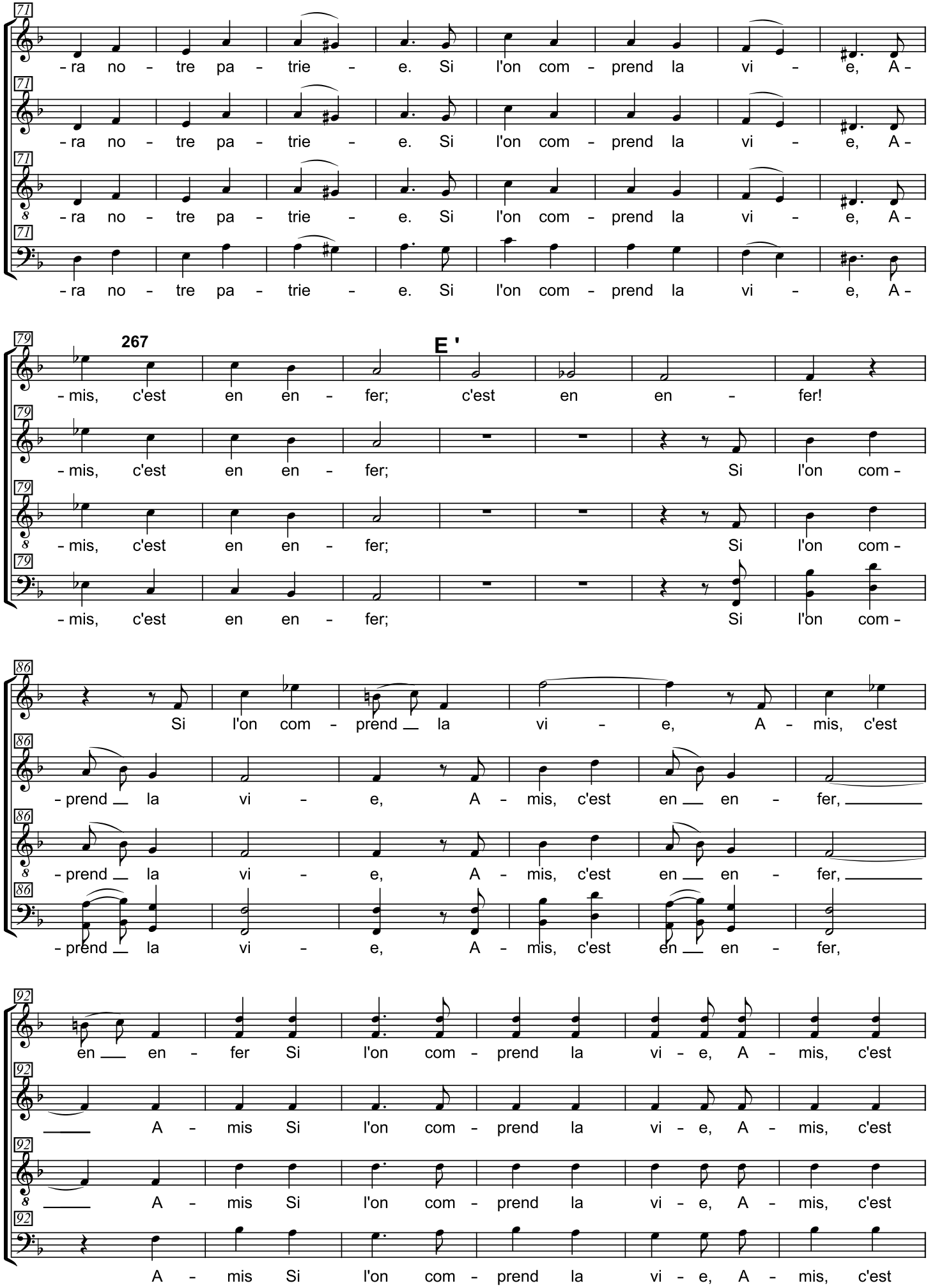
S
A
T
B.
71
- ra no - tre pa - trie - e. Si l'on com - prend la vi - e, A -
79
267
E '
- mis, c'est en en - fer; c'est en en - fer!
- mis, c'est en en - fer; Si l'on com -
86
Si l'on com - prend la vi - e, A - mis, c'est
- prend la vi - e, A - mis, c'est en en - fer,
92
en en - fer Si l'on com - prend la vi - e, A - mis, c'est
A - mis Si l'on com - prend la vi - e, A - mis, c'est

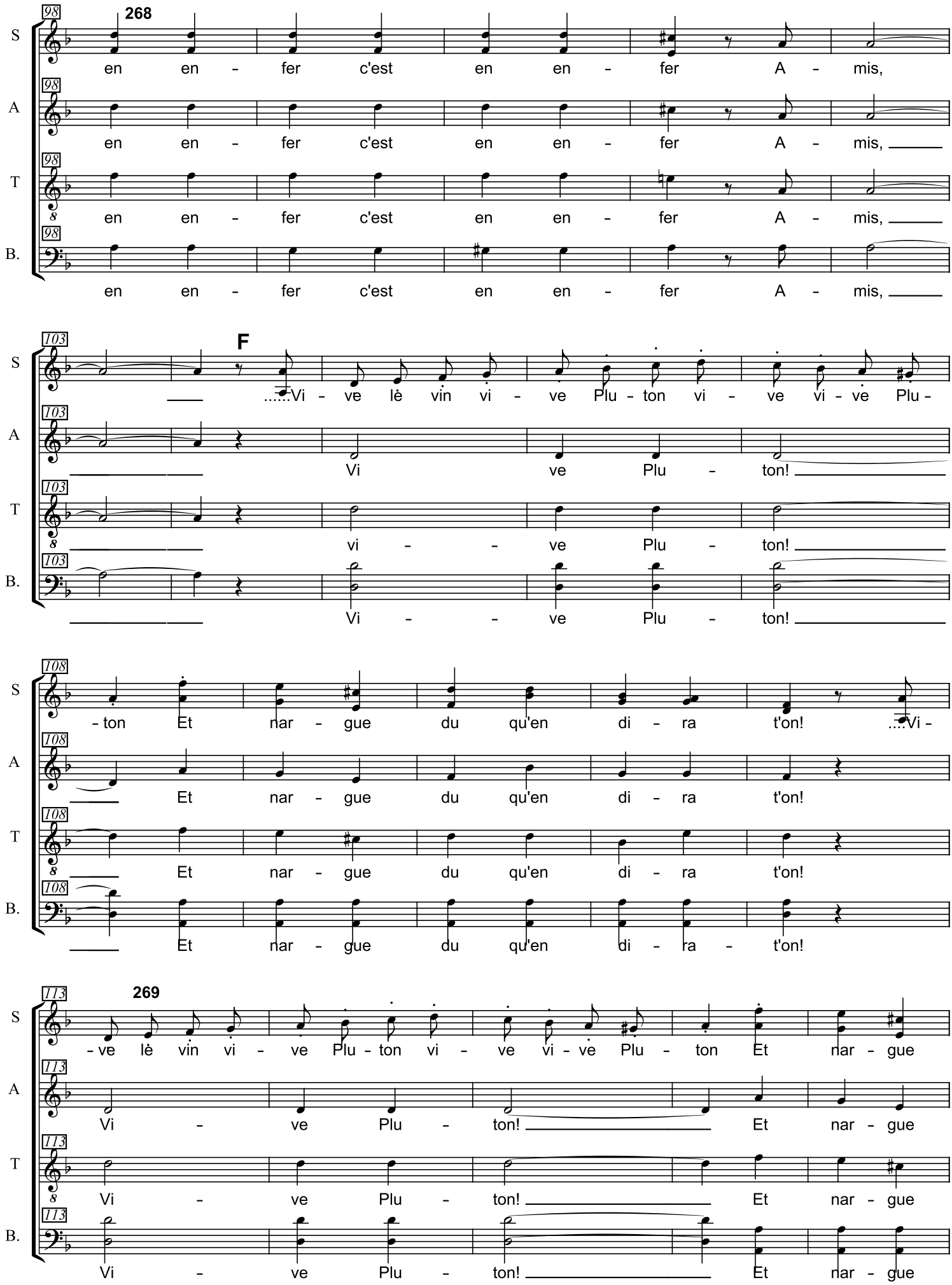
268
S
A
T
B.
en en - fer c'est en en - fer A - mis,
en en - fer c'est en en - fer A - mis,
en en - fer c'est en en - fer A - mis,
en en - fer c'est en en - fer A - mis,
F
.....Vi - ve lè vin vi - ve Plu - ton vi - ve vi - ve Plu -
Vi ve Plu - ton!
vi - - ve Plu - ton!
Vi - - ve Plu - ton!
- ton Et nar - gue du qu'en di - ra t'on! ...Vi -
Et nar - gue du qu'en di - ra t'on!
Et nar - gue du qu'en di - ra t'on!
Et nar - gue du qu'en di - ra - t'on!
269
- ve lè vin vi - ve Plu - ton vi - ve vi - ve Plu - ton Et nar - gue
Vi - ve Plu - ton! Et nar - gue
Vi - ve Plu - ton! Et nar - gue
Vi - ve Plu - ton! Et nar - gue

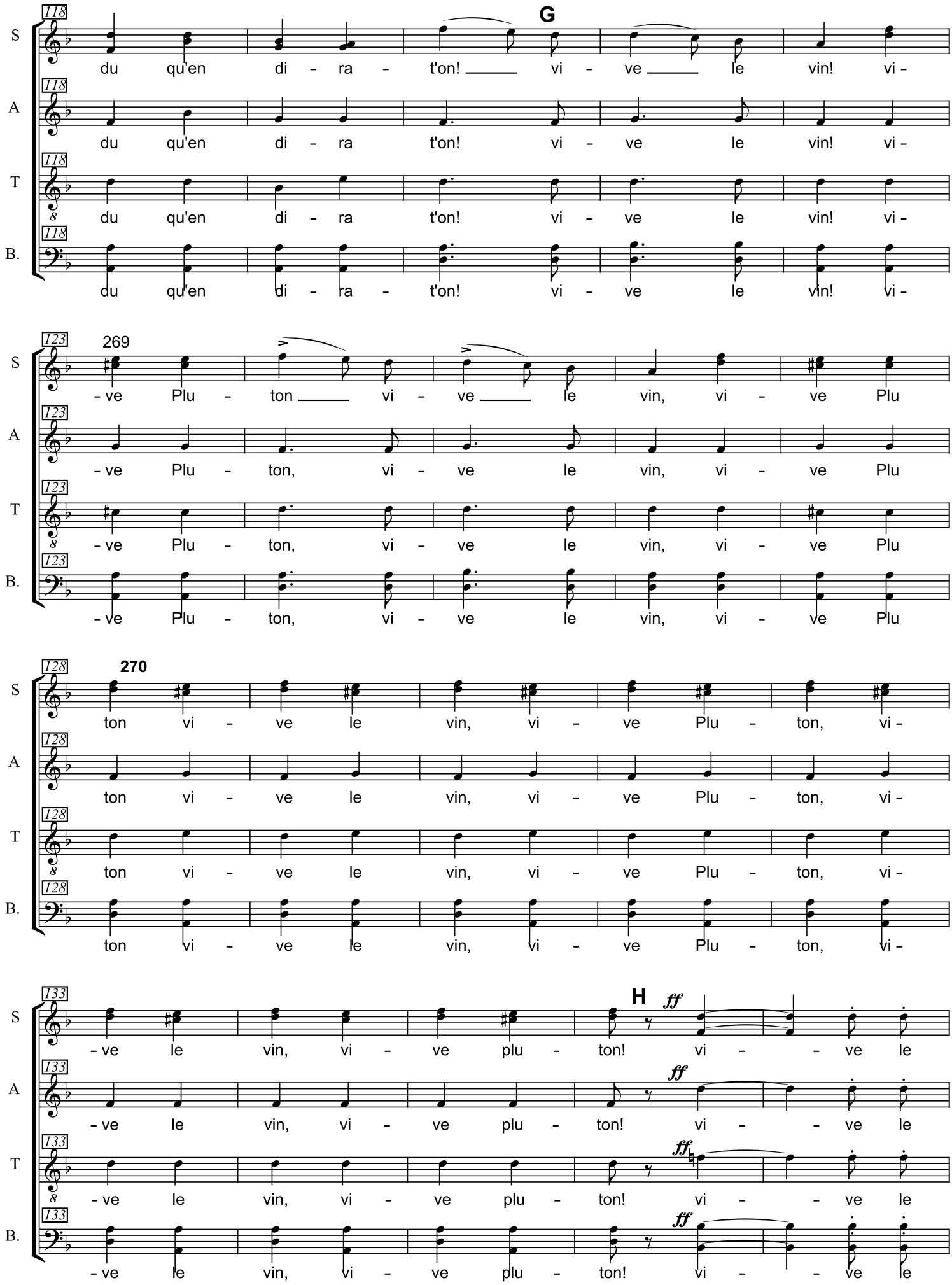
G
du qu'en di - ra - t'on! vi - ve le vin! vi -
du qu'en di - ra t'on! vi - ve le vin! vi -
du qu'en di - ra t'on! vi - ve le vin! vi -
du qu'en di - ra - t'on! vi - ve le vin! vi -
269
- ve Plu - ton vi - ve le vin, vi - ve Plu
- ve Plu - ton, vi - ve le vin, vi - ve Plu
- ve Plu - ton, vi - ve le vin, vi - ve Plu
- ve Plu - ton, vi - ve le vin, vi - ve Plu
270
ton vi - ve le vin, vi - ve Plu - ton, vi -
ton vi - ve le vin, vi - ve Plu - ton, vi -
ton vi - ve le vin, vi - ve Plu - ton, vi -
ton vi - ve le vin, vi - ve Plu - ton, vi -
H
ff
- ve le vin, vi - ve plu - ton! vi - - ve le
- ve le vin, vi - ve plu - ton! vi - - ve le
- ve le vin, vi - ve plu - ton! vi - - ve le
- ve le vin, vi - ve plu - ton! vi - - ve le

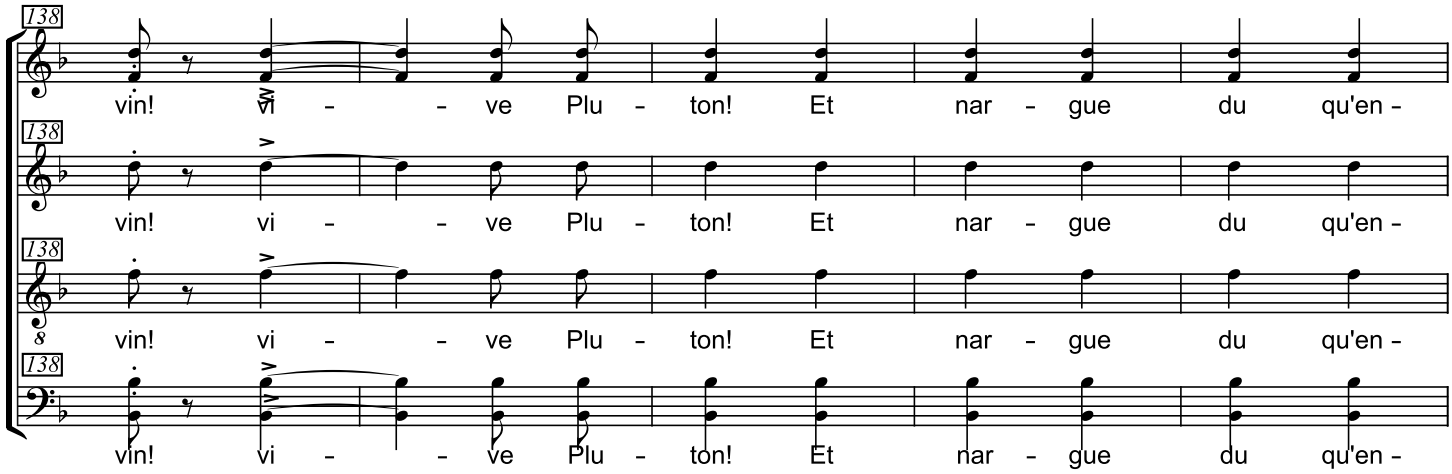
138
S
vin! vi - - ve Plu - ton! Et nar - gue du qu'en -
A
vin! vi - - ve Plu - ton! Et nar - gue du qu'en -
T
vin! vi - - ve Plu - ton! Et nar - gue du qu'en -
B.
vin! vi - - ve Plu - ton! Et nar - gue du qu'en -

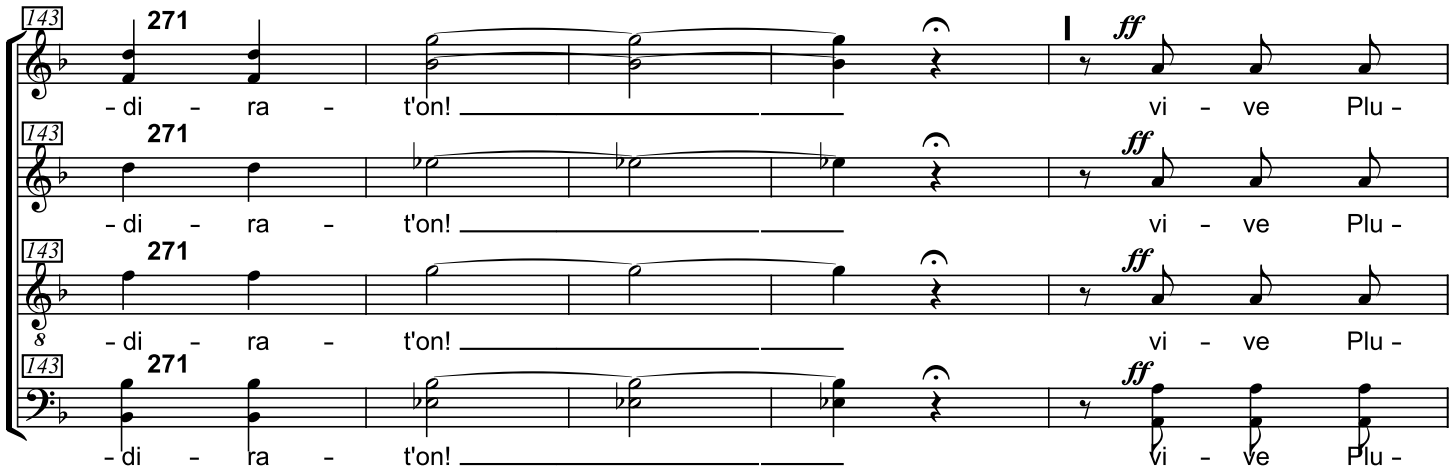
143
271
S
- di - ra - t'on!
ff
vi - ve Plu -
A
- di - ra - t'on!
vi - ve Plu -
T
- di - ra - t'on!
vi - ve Plu -
B.
- di - ra - t'on!
vi - ve Plu -

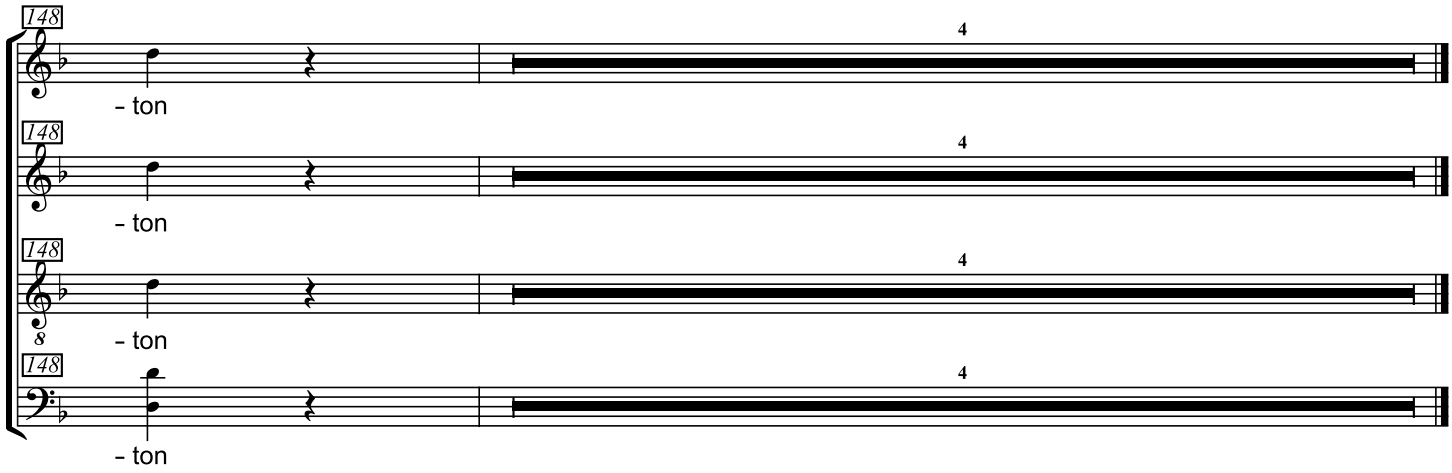
148
S
- ton
4
A
- ton
4
T
- ton
4
B.
- ton
4